

Secteur adapté

Microsoft
CERTIFIED
Application
Specialist



***Avoir recours aux Entreprises
Adaptées***

Secteur adapté

Microsoft
CERTIFIED
Application
Specialist



Pourquoi avoir recours à une EA ?

- 1/ Pour être acteur de l'économie sociale et solidaire, dans une pleine démarche de développement durable (RSE, Agenda 21, ...)
- 2/ Pour bénéficier de prestations de qualités et compétitives
- 3/ Pour remplir votre obligation d'emploi à hauteur plafonné de 50 % et réduire votre contribution AGEFIPH ou FIPHFP

Secteur adapté

Microsoft
CERTIFIED
Application
Specialist



1/ Etre acteur de l'économie sociale et solidaire

Les entreprises sont de plus en plus sensibles à leur engagement sociétal ce qu'elles appellent leur **RSE** (Responsabilité Sociétale des Entreprises). C'est avant tout une question d'image, mais pas uniquement. Les Entreprises cotées en bourse sont évaluées sur leur gestion sociale et environnementale de leur activité. (La [loi n° 2001-420 du 15 mai 2001 sur les nouvelles régulations économiques](#) (NRE), article 116 et son [décret d'application](#))

La RSE c'est aussi le développement durable avec ses trois volets:

- Economique.
- Social.
- Environnemental.

Avec les EA vous êtes, de fait, dans le développement durable sur le volet ECO et SOCIAL.

Les EA ont en plus une **démarche environnementale** avec des certifications (iso 14001, ecocert, imprim'vert...) et sont complètement en accord avec la politique de gestion éclairée des Grands Comptes.

Secteur adapté

Microsoft
CERTIFIED
Application
Specialist



2/ Bénéficiaire de prestations de qualités et concurrentielles

Les EA sont des entreprises avant tout.

Près de 90 % de leurs revenus proviennent des produits et des services qu'elles vendent.

Elles se doivent donc d'être concurrentielles, c'est-à-dire de proposer une qualité, des délais et des prix conformes au marché.

Elles possèdent un niveau de compétences et de d'équipements conforme au marché.

Secteur adapté

Microsoft
CERTIFIED
Application
Specialist



3/ Remplir votre obligation d'emploi à hauteur de 50 % et réduire votre contribution AGEFIPH ou FIPHFP

- Devant les difficultés rencontrées par les entreprises pour remplir leur obligation d'emploi direct de TH, le législateur a prévu une autre disposition : grâce aux EA vous pouvez vous **acquitter** (à hauteur de 50%) de votre obligation d'emploi de TH en devenant **client** de ces dernières.
- Vous soutenez par la même occasion ce qu'on appelle « **l'emploi indirect** » des TH. Il s'agit pour le client, que vous êtes, d'acquérir des unités bénéficiaires correspondant aux nombres de TH que vous auriez dû employer si vous aviez fait la prestation en interne.
- Vous réduisez ainsi de façon significative votre taxe AGEFIPH. Votre fournisseur EA vous indique en fin d'année le gain en UB acquis avec elle dans un document appeler « attestation d'exonération partielle de l'obligation de l'emploi de TH ».

Exemple

Microsoft
CERTIFIED
Application
Specialist



- Entreprise 200 pers – 20 M€ – 2 salariés handicapés

Obligation : $200 \times 6\% = 12$ salariés handicapés

Manque 10 salariés handicapés

Calcul de la contribution AGEFIPH :

$$10 \times 8.86 \text{ €} \times 500^* = 44,30 \text{ k€/an}$$

Taux horaire
du SMIC

Coefficient de contribution
(de 400,500,600 à 1500)

**Avec majoration 2010 : 132,9 ke*

Exemple



- Entreprise 200 pers – 20 M€ – 2 salariés handicapés
Obligation : $200 \times 6\% = 12$ salariés handicapés
Manque 10 salariés handicapés
Contribution AGEFIPH = 44.3 k€/an
Contrat de prestation = 100 K€ / an

Calcul de l'Équivalence **Emploi Travailleur Handicapé**

CA confié à l'entreprise adaptée

Fourniture non transformée

L'acquisition est limitée à 50% du total des UB, soit à 6 EETH

$$\frac{100\,000 - 1\,000}{2\,000 \times 8.86} = 5.58$$

Coefficient invariable

Smic horaire

Exemple

Microsoft
CERTIFIED
Application
Specialist



- Entreprise 200 pers – 20 M€ – 2 salariés handicapés
Obligation : $200 \times 6\% = 12$ salariés handicapés
Manque 10 salariés handicapés
Contribution AGEFIPH = 44.3 k€/an
Contrat de prestation = 100 K€ par an
EETH = 5.58 par an par la sous traitance

Diminution de la contribution AGEFIPH

$$5.58 \times 8.86 \times 500 = 25 \text{ k€}, \text{ soit } 25 \% \text{ du CA}$$

Unités bénéficiaires Taux horaire du SMIC Coefficient multiplicateur

Exemple

Microsoft
CERTIFIED
Application
Specialist



- Entreprise 200 pers – 20 M€ – 2 salariés handicapés

Obligation : $200 \times 6\% = 12$ salariés handicapés

Manque 10 salariés handicapés

Contribution AGEFIPH = 43.55 k€/an

Contrat de prestation = 100 K€ / an

EETH = 5.58 par an en sous traitance

Diminution contribution AGEFIPH = 25 k€/an

Contribution finale de $43.55 - 25 = 19,3$ KE

En moyenne la diminution de la contribution AGEFIPH est d'environ 15 à 30 %
du CA qui est confié à l'EA

AVANTAGES

Microsoft
CERTIFIED
Application
Specialist



Financier	<ul style="list-style-type: none">• Diminution contribution financière Agefiph entre 15 et 30%• Direct EBIT
Sous-traitance	<ul style="list-style-type: none">• Equipe structurée et autonome avec management dédié• Contrat en Unité d'Œuvre avec TVA déductible
Image de marque	<ul style="list-style-type: none">• Responsabilité sociale économique assumé• Création d'emplois indirect auprès des personnes en situation de handicap

Rencontre du 6 mai 2010 :

Microsoft
CERTIFIED
Application
Specialist



DANS L'INDUSTRIE

- Câblage électrique
- Électronique
- Montage électromécanique
- Mécanique, usinage
- Scierie, menuiserie, palettes
- Confection
- Conditionnement technique
- Conditionnement à façon
- DEEE (Déchets des Equipements Electriques et Electroniques dont tri et recyclage)
- Recyclage
- Tri sélectif des déchets
- Etc.

Ces filières professionnelles peuvent s'élargir ou se spécifier dans des orientations plus services.

DANS LES SERVICES (essentiellement les services aux entreprises)

- Imprimerie et façonnage de documents
- Nettoyage industriel
- Blanchisserie
- Création et entretien d'espaces verts
- Restauration
- Routage
- Bureautique, traitement de données, dématérialisation de documents
- Prestations de services aux entreprises
- Marketing téléphonique, centre d'appels
- Gestion de stockage
- Rénovation de cassettes vidéo professionnelles
- Services à la personne
- Services tertiaires

Quelques productions propres

Ces métiers offrent à leurs clients réactivité, assurance de la qualité et recherche systématique de solutions adaptées. Dans le secteur industriel, la plupart des EA sont certifiés ISO 9000 ou en démarche qualité, leurs modes d'organisation n'ayant rien à envier aux autres PME, leurs concurrentes.



Microsoft
CERTIFIED
Application
Specialist



Économie sociale et Solidaire...

Landes (40)



Entreprise Adaptée

Agrément N°EA72-%%% !%

Agrément Entreprise Solidaire du 15/02/2010

Historique :



FaCylities **M**ulti **S**ervices « FMS » est née fin 2007 de la volonté de Cyril & Fabrice, soutenue par la Caisse des Dépôts et des Consignations, France Active et le Réseau Entreprendre Adour.

FMS est basée dans le département des Landes (40), c'est une équipe au service de la satisfaction de ses clients, aux **compétences reconnues par nos différentes certifications, dont « Centre Partenaire Microsoft Office ».**

A ce jour, FMS c'est 49 salariés...

SARL FACYLITIES MULTI SERVICES (FMS) au capital de 20 000 €

RCS : DAX 501 595 268 - CODE APE : 6311Z – N° TVA intracommunautaire FR81501595268

ZA des 2 pins - 4 rue des résiniers - 40130 CAPBRETON

E-Mail : accueil@fms-ea.com – site : www.fms-ea.com - Tel./Fax : 05 58 48 39 87



Notre raison d'être :

FaCylities **Multi Services** est une entreprise de l'**Économie sociale et Solidaire incubateur de talent, d'humanité et créateur de richesse économique** caractérisé par une double mission :

- Sociale : créer de l'emploi durable non précaire adapté aux besoins des personnes reconnues handicapées , tout en assurant leur plein développement.
- Économique : créer des clients durables

Une entreprise adaptée est un système de promotion inclusif par l'emploi durable de personnes en situation de handicap.

Chez FMS, être adapté, c'est aussi un savoir être adhoc



4 Valeurs FMS	Solidarité		
	Adaptabilité	Autonomie - Responsabilité	Effort
8 Compétences Comportementales FMS	Écoute du client	Dialogue	Résilience
	Apprentissage	Ouvertures vers les autres	Discipline
	Poly-compétences		Assiduité

Nos domaines d'intervention :

<p><u>Ingénierie Informatique</u> : Solution adaptée au système d'information de l'entreprise</p>
<p>Ingénierie informatique : <i>Web, Base de données, interfaces, ... (Php, Mysql, Oracle, MS ASP, ...)</i></p>
<p>Formations & examens</p>
<p>Bureautique avancée : <i>Saisie / mise en forme / tâches administratives...</i></p>

<p><u>Logistique</u> : Gestion des flux logistiques (hors transport)</p>
<p>Logistique : <i>Support magasinage, préparation commande, emballage, expédition, conditionnement, ...</i></p>
<p>Pilotage des flux logistiques</p>
<p>Gestion des retours, ...</p>
<p>Archivage / Stockage</p>

<p><u>Vêtements professionnels de travail et EPI:</u></p>
<p>Vente</p>
<p>Gestion logistique dédié avec système informatique extranet</p>
<p>la location, blanchissage entretien du vêtement</p>
<p>La livraison périodique</p>
<p>L'identification nominative</p>
<p>L' identification et traçabilité code barre</p>
<p>SAV - Retouches, Les demandes de taille hors standard.</p>
<p>Sérigraphie et personnalisation</p>

FMS est le partenaire « créateur de valeur complémentaire » des flux ingénieries bureautiques et logistiques de ses clients dans une démarche de Responsabilité Sociale et Économique.

Organigramme 2009

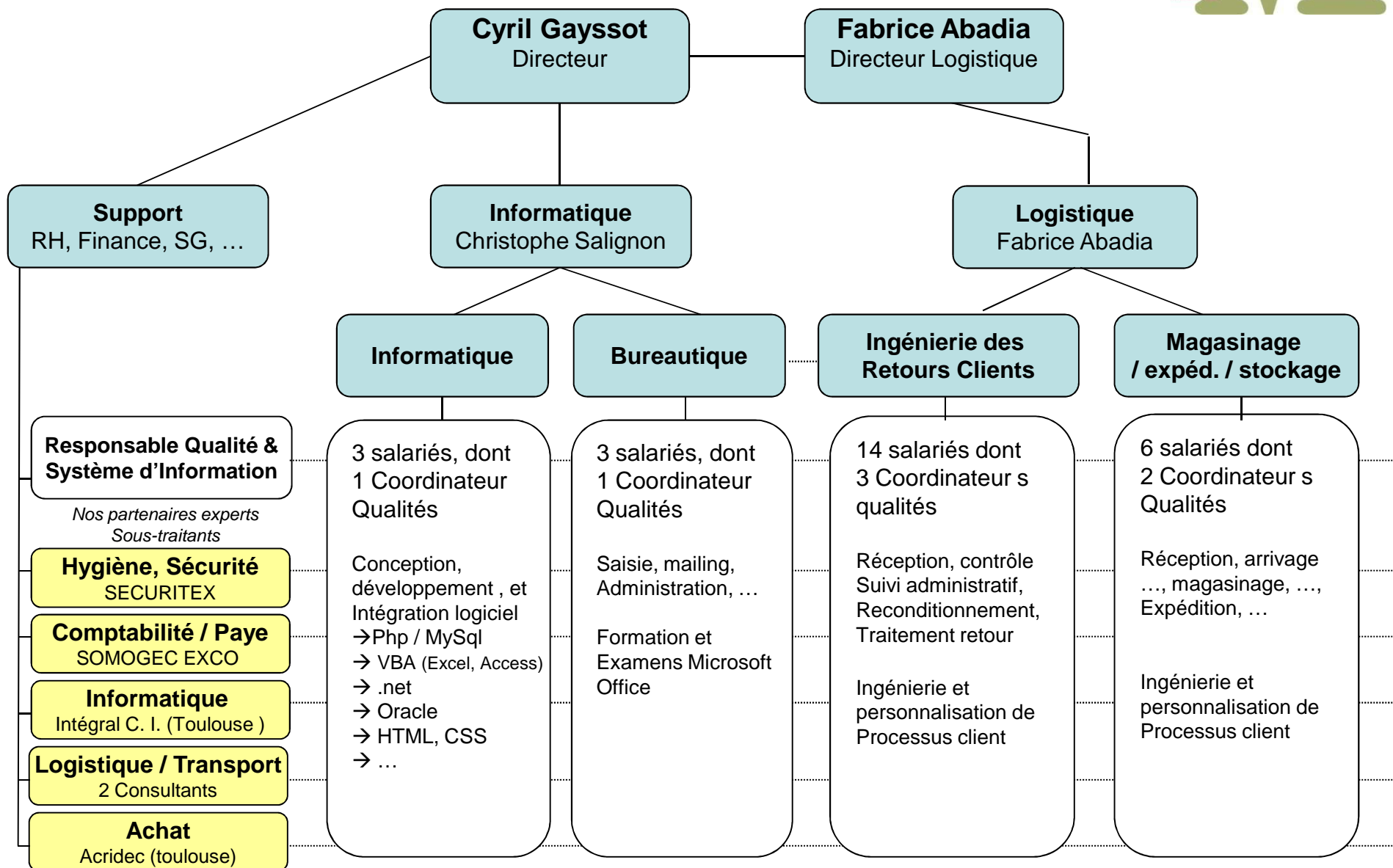

Logistique in situ (Externalisation)

Exemple de prestations réalisées

- Ingénierie des retours de marchandises Client (Réception, ... reconditionnement, ... saisie informatique des éléments, retour picking, ...)
- Arrivages - déchargement / Picking / Gestion du Magasin - magasinage / Préparation des commandes / Expédition - chargement

Pilotage de la prestation en Unité d'Œuvre ou au forfait.



Microsoft
CERTIFIED
Application
Specialist



Certification & Habilitation

- Capacité transporteur moins de 3,5 tonnes. *Inscrit au registre des transporteurs.*
- Capacité commissionnaire transporteur. *Inscrit au registre des commissionnaires.*



Global logistique ex situ (Extériorisation)

Exemple de prestations réalisées

Microsoft
CERTIFIED
Application
Specialist



- Stockage / archivage d'appoint ou récurrent
- Flux global logistique (ingénierie personnalisée des processus)



Moyens / Certification & Habilitation

- Plateforme Logistique de 10 000 m³ avec camions moins de 3,5 t
- Capacité transporteur moins de 3,5 tonnes. *Inscrit au registre des transporteurs.*
- Capacité commissionnaire transporteur. *Inscrit au registre des commissionnaires.*



Vêtements Professionnels & EPI

Exemple de prestations réalisées

Microsoft
CERTIFIED
Application
Specialist



- Vente et logistique dédiée des vêtements professionnels (Infogérance économat, ...)
- Catalogues spécifiques métiers / Catégorie : Peintre, Haute visibilité,



Moyens

- Plateforme Logistique
- 6 machines spécifiques à la couture
- Presse à transfert, ...
- Personnel qualifié

Norme NF EN 471, NF EN 340, AFNOR FD S74-401

Principales activités

Vente
Gestion logistique dédié avec système informatique extranet
la location, blanchissage entretien du vêtement
La livraison périodique
L'identification nominative
L' identification et traçabilité code barre
SAV - Retouches, Les demandes de taille hors standard.
Sérialisation et personnalisation

Vêtements Professionnels & EPI
Exemple de prestations réalisées

Microsoft
CERTIFIED
Application
Specialist



CATALOGUE SPECIFIQUE METIER
Peintre



VETEMENTS
PREFESSIONNELS DE
TRAVAIL & EPI

→ **Cliquer ici** →

Catalogue Peintre
2010 - 2011

Ingénierie Informatique



1. Ingénierie bureautique

- *Base de données*
- *Internet*
- *Formation*
- *Bureautique avancée*
- *GED : Numérisation, ...*



2. Ingénierie logicielle

- *Conception et Développement applicatif (PHP, MySql, ..)*
- *Site Internet, hébergement (Web 2.0, ...)*

3. Formation

- *Formation et centre de test sur les logiciels bureautiques Microsoft Office (MS Word, Excel, Powerpoint, Outlook, Access, ...)*

Ingénierie Informatique : infrastructure

Les infrastructures informatiques

Microsoft
CERTIFIED
Application
Specialist

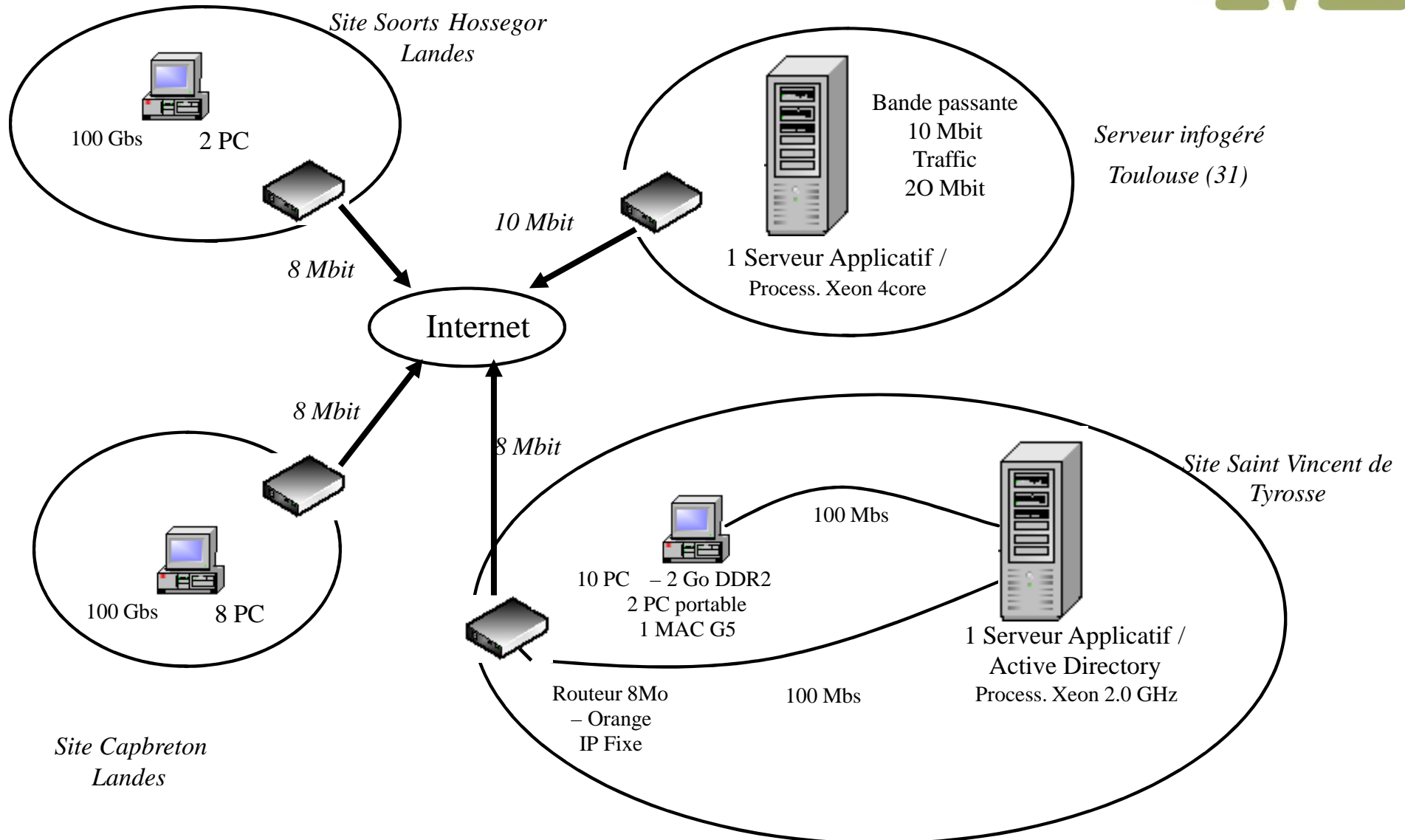

Les agréments de l'EA FMS

Microsoft
CERTIFIED
Application
Specialist



Entreprise Adaptée	EA72-%%% !%
Entreprise Solidaire	15 février 2010
Commissionnaire transporteur	01/02/2010
Transporteur moins de 3,5 tonnes	Licence N°2009/72/0000648
ISO 9001 :2008	Bureau Veritas - 2010
Centre Partenaire Microsoft Office	Depuis 2009
Organisme de formation	N°72 40 00879 40

